

# ΟΠΕΚΕΠΕ – Ημερίδες και Σεμινάρια



## Υποβολή ορθής δήλωσης καλλιέργειας

Λάθη – Παραλείψεις – Συμβουλές – Σημεία Προσοχής

Επιμέλεια:

Νικόλας Γαλάνης, ΟΠΕΚΕΠΕ Ανατ. Μακεδονίας και Θράκης

Αθανάσιος Βαλιώτης, ΟΠΕΚΕΠΕ Θεσσαλίας

Χαριτίνη Παπαθανασίου, ΟΠΕΚΕΠΕ Ηπείρου

*Παρουσιάσεις ΟΠΕΚΕΠΕ*

Απρίλιος 2016

# Στόχοι Ενημέρωσης

## Επιθυμητές γνώσεις ακροατών

- Να κατανοούν τη σημασία που έχει η υποβολή σωστής δήλωσης καλλιέργειας
- Να γνωρίζουν τις προϋποθέσεις ενεργοποίησης δικαιωμάτων και καταβολής άμεσων ενισχύσεων
- Να αντιλαμβάνονται τις πιθανές κυρώσεις που απορρέουν από τα λάθη της δήλωσης
- Να μπορούν να υποβάλουν μια ορθή δήλωση καλλιέργειας χωρίς επιπτώσεις που οφείλονται σε σφάλματα της αίτησης

# Ο «ζυγός» του ΟΠΕΚΕΠΕ

Αγρότες,  
Συνάνθρωποι,  
Εθνική Οικονομία

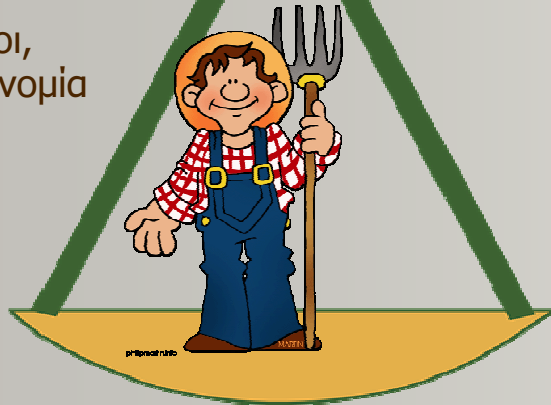

Ε.Ε, Κράτος,  
Νόμοι,  
Κανονισμοί,  
Γραφειοκρατία



Εργαζόμενοι,  
πίεση, ισορροπία...

# Ενιαία Αίτηση Ενίσχυσης



- Η μοναδική αίτηση που χρειάζεται να υποβάλλει κάθε έτος ο γεωργός
  - Για τις Άμεσες Ενισχύσεις
  - Για όσα Μέτρα Αγροτικής Ανάπτυξης συνδέονται με εκτάσεις ή ζώα
- Μέσω της ίδιας αίτησης υποβάλλεται η δήλωση καλλιέργειας/εκτροφής προς τον ΕΛΓΑ, για την ασφάλιση της παραγωγής
- Από τα στοιχεία της αίτησης αυτής, ενημερώνεται το Μητρώο Αγροτών και Εκμεταλλεύσεων.
- Είναι η γνωστή σε όλους «Δήλωση Καλλιέργειας»



## Σημασία ορθής υποβολής

- Καταβολή ενισχύσεων έγκαιρα και στο σύνολό τους
- Ελαχιστοποίηση αναγκαιότητας διορθώσεων
- Εξάλειψη καταλογισμών από Ευρωπαϊκή Ένωση
- Μείωση προστριβών παραγωγών με υπηρεσίες και φορείς για το «ποιος φταίει»



# Τρόποι υποβολής δηλώσεων

- Μέσω των πιστοποιημένων φορέων Α ή Β βαθμού
- Ατομικά, online, δωρεάν, μέσω της διαδικτυακής εφαρμογής του ΟΠΕΚΕΠΕ
  - Εξαίρεση αποτελούν όσοι έχουν ζωικό κεφάλαιο





## Υποβολή online απευθείας από παραγωγό

- Εγγραφή μέσω της ιστοσελίδας του ΟΠΕΚΕΠΕ – [www.opেকেpe.gr](http://www.opেকেpe.gr)
- Χρήση διαδοχικών συνδέσμων
  - Ενιαία Αίτηση Ενίσχυσης
  - Εγγραφή στην on-line εφαρμογή υποβολής ΕΑΕ
- Τηλεφωνική υποστήριξη από ΟΠΕΚΕΠΕ προς τους παραγωγούς σε κάθε φάση της αίτησης
- Η ταυτοποίηση μπορεί να γίνει και με τους κωδικούς του Taxis



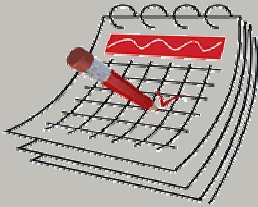

# Κρίσιμες ημερομηνίες

- Καταληκτική ημερομηνία: 15 Μαΐου (ειδικά για το 2016, είναι η 16<sup>η</sup> Μαΐου γιατί η 15<sup>η</sup> είναι Κυριακή)
- Κάθε μέρα καθυστέρησης επιφέρει μείωση στις πληρωμές του έτους που γίνεται η καθυστέρηση
- Καμία αίτηση δε γίνεται δεκτή αν παρέλθουν 25 μέρες από την προθεσμία.
  - Καμία ενίσχυση δεν καταβάλλεται, ούτε καν με ποινή
- Εξαιρούνται περιπτώσεις ανωτέρας βίας που αποδεικνύονται με έγγραφα και υποβάλλεται σχετικό αίτημα προς τον ΟΠΕΚΕΠΕ για αξιολόγηση
- Τροποποιήσεις των αιτήσεων μπορούν να γίνονται μέχρι την καταληκτική ημερομηνία των εκπρόθεσμων αιτήσεων (μέχρι 10/6 για το 2016)
  - Αυτή η δυνατότητα θα υπάρχει και για τους παραγωγούς με online αίτηση





## Προσοχή!

- Δε χρειάζεται να πάει ο αγρότης την τελευταία στιγμή να κάνει τη δήλωσή του
- Όσο νωρίτερα την καταθέσει, τόσο περισσότερο συνεισφέρει στη γενικότερη διαδικασία των πληρωμών
  - Υπάρχει περισσότερος χρόνος για τη διόρθωση πιθανών σφαλμάτων
  - Αποφεύγει τα άγχη και την πίεση των προθεσμιών!
- Υπάρχουν πολλές περιπτώσεις που δεν υπάρχει ιδιαίτερος λόγος για καθυστέρηση της δήλωσης
  - Τα περισσότερα, αν όχι όλα, τα στοιχεία της είναι γνωστά από αρκετά νωρίς, π.χ αν έχει χειμερινές ή μόνιμες καλλιέργειες

2016  
2015

## Κάποιες διαφορές σε σχέση με το 2015

- Ο φορέας που δεσμεύει την αίτηση με την καταχώριση του εκκαθαριστικού, αναλαμβάνει την αστική ευθύνη απέναντι στον παραγωγό και τον ΟΠΕΚΕΠΕ
- Υποχρεωτική καταγραφή του αριθμού ΑΤΑΚ για όλα τα αγροτεμάχια
  - Για νέες αγορές ή μισθώσεις, θα αναφέρεται ο αριθμός συμβολαίου, το οποίο θα επισυνάπτεται ηλεκτρονικά
- Υποχρεωτική καταχώριση κινητού και email
  - Σκοπός είναι η ενημέρωση και η διάχυση γνώσης
- Για τις αιτήσεις που γίνονται στους πιστοποιημένους φορείς, θα πρέπει να επισυνάπτεται το τιμολόγιο παροχής υπηρεσιών
- Καταργούνται τα πολλαπλά πεδία έκτασης, πλέον η ολική και επιλέξιμη έκταση ενός αγρού συγχωνεύονται σε μία τιμή που θα συμπίπτει με την ψηφιοποιηθείσα έκταση
- Υποχρεωτική καταχώριση στοιχείων για ψεκαστικά μηχανήματα ή τα πρόσωπα που παρέχουν αυτή την υπηρεσία στον παραγωγό
  - Διασταύρωση στοιχείων και πρόστιμα σε περίπτωση ευρημάτων

## Αν κάνει ο παραγωγός μόνος του την αίτηση...

- Προσοχή: η λήψη κωδικού δε σημαίνει υποβολή δήλωσης καλλιέργειας!
- Να αποθηκεύσει τον κωδικό για μελλοντική χρήση και πρόσβαση στις υπηρεσίες του ΟΠΕΚΕΠΕ
- Να ελέγξει την ψηφιοποίηση των αγροτεμαχίων, ακόμη κι αν είναι τα ίδια με το προηγούμενο έτος
- Να επισυνάψει έγγραφα ιδιοκτησίας ή ενοικίασης για όλα τα αγροτεμάχια



## Πριν την αίτηση...



- **Συγκέντρωση δικαιολογητικών**
  - Ενοικιαστήρια, τίτλοι κυριότητας, Ε9 κλπ
  - Τιμολόγια και ετικέτες σπόρων
- **Συνεργασία με μελετητές γεωπόνους, όταν υπάρχει συμμετοχή σε γεωργοπεριβαλλοντικά προγράμματα**
- **Επισήμανση ενισχύσεων για τις οποίες μπορεί να είναι δικαιούχος ο παραγωγός (βασική, συνδεδεμένη κλπ)**

# Ειδικά για τους κτηνοτρόφους

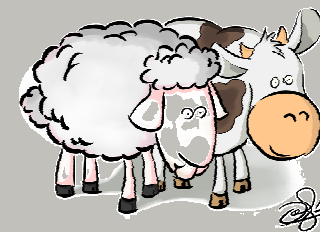

- Ορθή ενημέρωση του μητρώου κτηνοτροφικής εκμετάλλευσης
- Επιβεβαίωση με αρμόδιες κτηνιατρικές υπηρεσίες για την ηλεκτρονική καταχώριση πρόσφατων μεταβολών (βοοειδή)
- Παραγγελίες ενωτίων
- Συγκέντρωση εγγράφων ανωτέρας βίας ζωικού κεφαλαίου για συμβάντα πριν την ΕΑΕ 2016 και μετά την ΕΑΕ 2015
- Υπολογισμός του αριθμού των ζώων που θα διατηρήσει ο κτηνοτρόφος ως τις 31 Δεκεμβρίου
  - Μόνο αυτά είναι εν δυνάμει επιλέξιμα για τις συνδεδεμένες ενισχύσεις

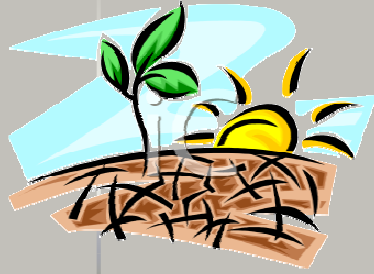

## ΦΥΤΙΚΟ ΚΕΦΆΛΑΙΟ: ΕΠΙΛΕΞΙΜΌΤΗΤΑ

- Ο παραγωγός πρέπει να ενημερώνεται για τις μη επιλέξιμες εκτάσεις που τυχόν εμπίπτουν στην έκταση που δηλώνουν
  - Επιπτώσεις από μείωση εις τριπλούν της ενίσχυσης ως και μη καταβολή ενίσχυσης και πολυετείς κυρώσεις
  - Δεν μπορεί να αφαιρεθεί εκ των υστέρων το μη επιλέξιμο μέρος με το σκεπτικό να μην υπάρχουν ποινές
- Η συμπερίληψη μη επιλέξιμης έκτασης σε αγροτεμάχιο γίνεται με ευθύνη του παραγωγού και έχει νόημα μόνο αν ο παραγωγός είναι απολύτως βέβαιος ότι η δορυφορική εικόνα δεν αντιστοιχεί στην πραγματικότητα, οπότε κάνει και αίτημα επιλεξιμότητας
- Και ποια έκταση θεωρείται επιλέξιμη; Αυτή στην οποία ασκείται η ελάχιστη καλλιεργητική δραστηριότητα (τουλάχιστον ένα όργωμα ανά έτος για τις αρόσιμες εκτάσεις)

# Επιλεξιμότητα: ένα παράδειγμα από ψηλά

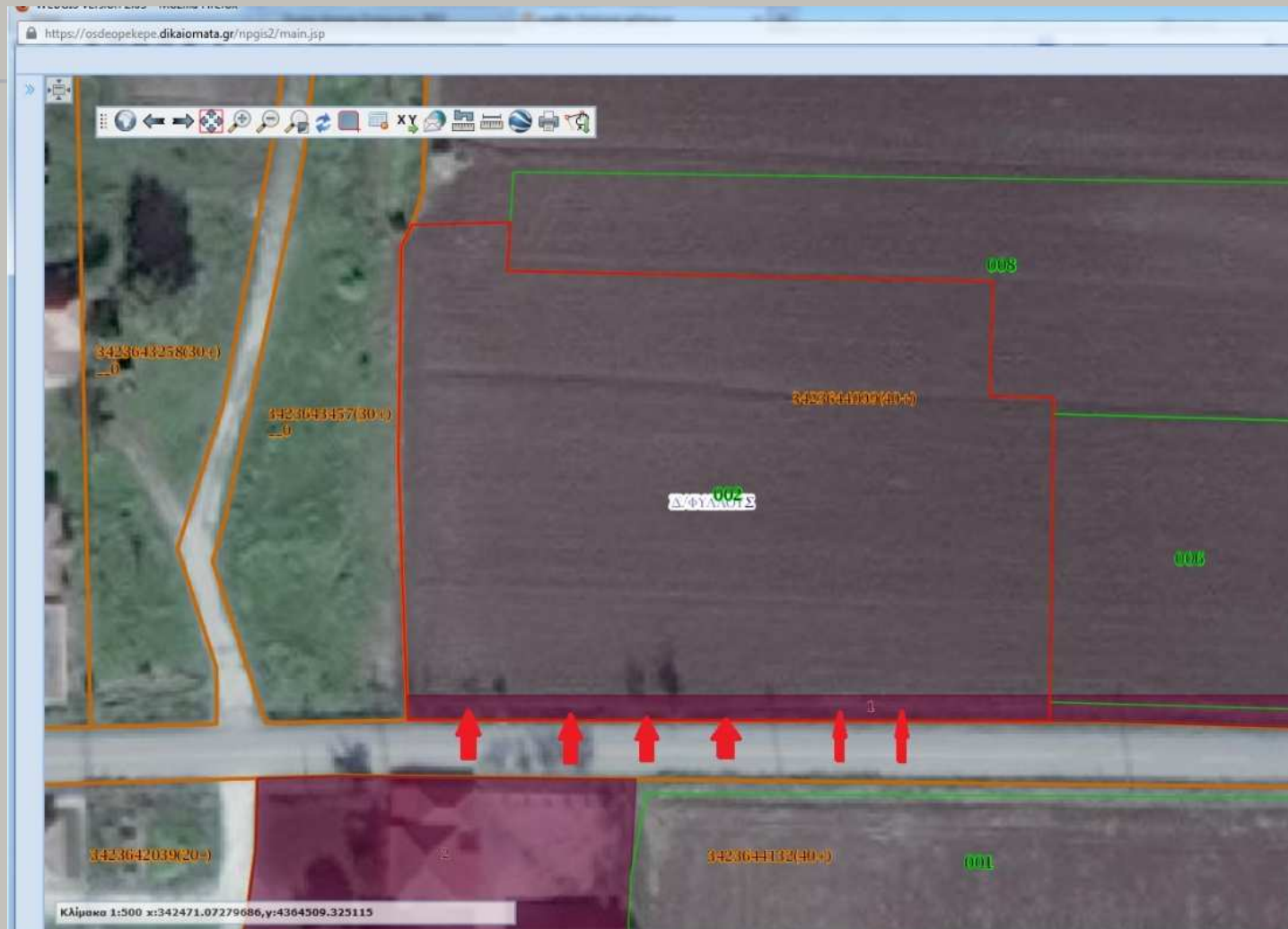

# Επιλεξιμότητα: το παράδειγμα από το δρόμο!



8/4/2016 11:26 μμ





## Κι αν επιμένει ο παραγωγός;

- Αν ο παραγωγός αναγνωρίζει ότι ένα αγροτεμάχιο είναι μη επιλέξιμο για ενίσχυση αλλά παρόλα αυτά θέλει να το δηλώσει, χωρίς να διεκδικεί επιδότηση, τότε έχει την επιλογή να το δηλώσει κανονικά, με κωδικό καλλιέργειας «42 – Γη που δεν εντάσσεται σε καλλιεργητική δραστηριότητα»
- Ο κωδικός αυτός δεν ενεργοποιεί δικαιώματα και επιτρέπει ταυτόχρονα στον παραγωγό να δηλώσει τις εκτάσεις, όπως περιγράφηκαν



## ΦΥΤΙΚΟ ΚΕΦΆΛΑΙΟ: ΠΕΡΙΦΈΡΕΙΕΣ

- Κάθε αγροτεμάχιο της χώρας έχει αντιστοιχιστεί σε μία περιφέρεια από τις τρεις (βοσκότοπος – αρόσιμες – μόνιμες καλλιέργειες).
- Ο παραγωγός που δηλώνει ένα αγροτεμάχιο, μπορεί να ενεργοποιήσει δικαιώματα που ανήκουν στην ίδια με αυτό περιφέρεια
- Αν ο παραγωγός έχει δικαιώματα σε διαφορετική περιφέρεια, τότε δεν τα ενεργοποιεί!
- Χρειάζεται προσοχή σε ενοικιαζόμενα αγροτεμάχια: ο παραγωγός που τα μισθώνει για πρώτη φορά, πρέπει να γνωρίζει σε ποια περιφέρεια είναι ενταγμένα για να μη βρεθεί προ δυσάρεστων εκπλήξεων τη στιγμή των πληρωμών

# Ενεργοποίηση δικαιωμάτων: προσοχή!



# Ενεργοποίηση δικαιωμάτων: προσοχή!



# Ενεργοποίηση δικαιωμάτων: προσοχή!





# Ενεργοποίηση δικαιωμάτων

## ■ Παράδειγμα #1

- Παραγωγός έχει δικαιώματα 50 στρεμμάτων σε περιφέρεια αρόσιμων και 50 στρεμμάτων σε περιφέρεια βοσκοτόπων
- Δηλώνει το 2016 70 στρέμματα επιλέξιμης έκτασης που ανήκουν σε περιφέρεια αρόσιμων και 70 στρέμματα σε περιφέρεια μόνιμων καλλιεργειών
- Ενεργοποιεί τα δικαιώματά του;



Τι μπορεί να κάνει για αυτό;



# Ενεργοποίηση δικαιωμάτων

## ■ Παράδειγμα #2

- Παραγωγός έχει λάβει δικαιώματα 50 στρεμμάτων σε περιφέρεια αρόσιμων και 50 στρεμμάτων σε περιφέρεια μόνιμων καλλιεργειών
- Τα 50 στρέμματα που είχε σε αρόσιμα, ήταν νοικιασμένα και η ενοικίαση δεν ανανεώθηκε και τα αντικατέστησε με άλλα 50 στρέμματα, πάλι σε αρόσιμη περιφέρεια.
- Ενεργοποιεί τα δικαιώματά του;





# Ενεργοποίηση δικαιωμάτων

## ■ Παράδειγμα #3

- Παραγωγός έχει λάβει δικαιώματα 100 στρεμμάτων σε μια περιφέρεια.
- Δηλώνει το 2016 επιπλέον άλλα 100 στρέμματα επιλέξιμης γης (σύνολο δηλαδή 200)
- Θα ενεργοποιήσει περισσότερα δικαιώματα από αυτά που του είχαν δοθεί το 2015;



**Μπορεί να ζητήσει από το Εθνικό Απόθεμα ωστόσο...**





**ΠΡΟΣΟΧΗ!!**



**ΠΕΡΙΦΕΡΕΙΑ  
ΔΙΚΑΙΩΜΑΤΩΝ**

**≠**

**ΧΡΗΣΗ ΓΗΣ**



# Περιφέρεια ≠ Χρήση

- Υπάρχει περίπτωση ένα αγροτεμάχιο να έχει αντιστοιχιστεί σε διαφορετική περιφέρεια από αυτή που ταιριάζει με βάση τη σημερινή χρήση του
- Π.χ μπορεί ένα αγροτεμάχιο να έχει ενταχθεί στην περιφέρεια των αρόσιμων και σήμερα ο παραγωγός να το καλλιεργεί με αμπέλια
- Τι δικαιώματα ενεργοποιεί αυτό;
  - Ενεργοποιεί δικαιώματα αρόσιμων και μόνο!!



# Ζωικό κεφάλαιο: κάποιες συμβουλές...

- Δηλώνεται το ζωικό κεφάλαιο που υπάρχει την ημέρα της αίτησης και μόνο αυτό.
- Πολύ μεγάλη προσοχή απαιτείται στην ορθή ψηφιοποίηση των σταβλικών εγκαταστάσεων, γιατί πιθανό λάθος μπορεί να οδηγήσει, μετά από επιτόπιο έλεγχο, ακόμη και σε απώλεια επιδοτήσεων!
- Δηλώνονται τα ζώα που έχουν θανατωθεί λόγω ανωτέρας βίας μετά την ΕΑΕ2015 και πριν την ΕΑΕ 2016, ως ζώα ανωτέρας βίας
- Δηλώνεται από τον κτηνοτρόφο το ζωικό κεφάλαιο που θα διατηρηθεί ως το τέλος του έτους, για τις συνδεδεμένες ενισχύσεις και την εξισωτική αποζημίωση
  - Αναγνωρίζουν όλοι ότι η πρόβλεψη αυτή είναι αντικειμενικά δύσκολη
  - Θα δοθούν πρακτικές συμβουλές στη συνέχεια!
- Γενικός κανόνας: στα διατηρούμενα ζώα δε δηλώνονται όσα ζώα είναι προγραμματισμένο να απομακρυνθούν από την εκμετάλλευση εντός του έτους

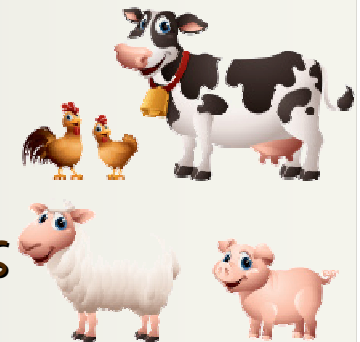

# Τι άλλο να προσέξω;

- Έχω βάλει σε όλα τα αγροτεμάχια που δικαιούνται συνδεδεμένη ενίσχυση, το αντίστοιχο «ναι» στα αιτήματα λήψης ενισχύσεων;
- Έχω βάλει τις παράλληλες δράσεις που πρέπει, για αγροπεριβαλλοντικά προγράμματα, στα σωστά αγροτεμάχια;
- Τηρείται το ΣΠΔ με βάση τη δήλωση καλλιέργειας;
- Υπάρχει η ελάχιστη απαιτούμενη ποσότητα πιστοποιημένου σπόρου για τις περιπτώσεις που απαιτείται;
- Επισυνάφθηκαν όλα τα απαιτούμενα παραστατικά;
- Δηλώθηκαν όλα τα αγροτεμάχια; Μήπως ξεχάστηκε κάποιος; Μήπως δε διαγράφηκε κάποιος που δεν υπάρχει φέτος;
- Δηλώθηκαν οι σωστές καλλιέργειες και ποικιλίες;
- Το ζωικό κεφάλαιο δηλώθηκε σωστά; Μήπως μπήκε σε λάθος κατηγορίες; Μήπως οι αίγες έγιναν προβατίνες;
- Δηλώθηκαν όλοι οι συστεγαζόμενοι κτηνοτρόφοι;



# Πριν την οριστικοποίηση...

- Να χρησιμοποιήσετε το πλήκτρο «έλεγχος λαθών αίτησης» για τον εντοπισμό βασικών σφαλμάτων και ελλείψεων
- Να κάνετε ένα γρήγορο έλεγχο της πληρότητας της δήλωσης με την προβολή των συγκεντρωτικών στοιχείων της εκμετάλλευσης (φυτικό και ζωικό)
- Να καταχωρίσετε σωστά το κινητό σας τηλέφωνο – Ο ΟΠΕΚΕΠΕ θα σας στέλνει χρήσιμες ενημερώσεις για τις πληρωμές σας και άλλα θέματα που σας αφορούν
- Ίσως το πιο σημαντικό από όλα: και άλλος επανέλεγχος της ψηφιοποίησης των αγροτεμαχίων και των σταβλικών εγκαταστάσεων!



# Έλεγχος ορθότητας μέσω συγκεντρωτικών στοιχείων

## Β. ΔΙΚΑΙΩΜΑΤΑ

|  |     |
|--|-----|
| Χορήγηση δικαιωμάτων βασικής ενίσχυσης   | ΝΑΙ |
| Χορήγηση δικαιωμάτων εθνικού αποθέματος έτους 2015                                     | ΟΧΙ |
| Ενίσχυση για Γεωργικές Πρακτικές Επωφελείς για το Κλίμα και το Περιβάλλον (Πρασίνισμα) | ΟΧΙ |

## Γ. ΣΥΓΚΕΝΤΡΩΤΙΚΑ ΣΤΟΙΧΕΙΑ ΕΚΜΕΤΑΛΛΕΥΣΗΣ

### Γ1. ΦΥΤΙΚΟ ΚΕΦΑΛΑΙΟ

| ΚΩΔ. ΟΜΑΔΑΣ ΚΑΛΛΙΕΡΓΕΙΑΣ | ΠΕΡΙΓΡΑΦΗ ΚΑΛΛΙΕΡΓΕΙΑΣ          | ΕΚΤΑΣΗ (Ha) |
|--------------------------|---------------------------------|-------------|
| 8                        | ΚΤΗΝΟΤΡΟΦΙΚΑ ΦΥΤΑ ΓΙΑ ΖΩΟΤΡΟΦΕΣ | 5,37        |
| 9                        | ΒΟΣΚΟΤΟΠΟΙ                      | 95,37       |

### Γ2. ΠΡΟΣΘΕΤΑ ΣΤΟΙΧΕΙΑ

| Προϊόν  | Χρησιμοποιηθείσες ποσότητες πιστοποιημένου σπόρου | Αριθμός ετικετών |
|---|---|------------------|
| Απούμαι τη χορήγηση συνδεμένης στήριξης για την καλλιέργεια σκληρού |   |                  |
| Ειδική ενίσχυση για την καλλιέργεια βαμβακιού                       |   |                  |

### Γ3. ΣΤΑΒΛΙΚΕΣ ΕΓΚΑΤΑΣΤΑΣΕΙΣ

| A/A | ΚΑΤΗΓΟΡΙΑ ΖΩΙΚΟΥ | ΚΒΔ    | ΠΑΡΑΓ/ΚΗ ΚΑΤ/ΝΣΗ  | ΚΑΤΑΣΤΑΣΗ ΕΝΣΤΑΒΛ. | ΕΚΤΡΟΦΗ  | ΜΕΤΑΚ. | ΑΝ. ΒΙΑ | ΤΟΠΟΘΕΣΙΑ  | ΕΚΤΑΣΗ (Ha) |
|-----|------------------|--------|-------------------|--------------------|----------|--------|---------|------------|-------------|
| 1   | ΑΙΓΟΠΡΟΒΑΤΑ      | EL4230 | ΓΑΛΑΚΤΟΠΑΡΑΓΩΓΙΚΗ | ΕΝΣΤΑΒΛΙΣΜΕΝΑ      | ΚΑΝΟΝΙΚΗ | ΟΧΙ    | ΟΧΙ     | ΙΜΠΛΙΑΚΙ   | 0,08        |
| 2   | ΑΙΓΟΠΡΟΒΑΤΑ      | EL4230 | ΓΑΛΑΚΤΟΠΑΡΑΓΩΓΙΚΗ | ΕΝΣΤΑΒΛΙΣΜΕΝΑ      | ΚΑΝΟΝΙΚΗ | ΝΑΙ    | ΟΧΙ     | ΚΟΙΝΟΤΙΚΟΣ | 0,05        |

### Γ4. ΖΩΙΚΟ ΚΕΦΑΛΑΙΟ

| Υποκατηγορία                 | ΠΛΗΘΟΣ ΖΩΩΝ |
|------------------------------|-------------|
| 0132004 ΑΜΝΟΙ ΘΗΛΥΚΟΙ, ΛΟΙΠΗ | 70          |
| 0160004 ΤΡΑΓΟΙ, ΛΟΙΠΗ        | 5           |
| 0112004 ΕΡΙΦΙΑ ΘΗΛΥΚΑ ΛΟΙΠΑ  | 15          |
| 0150004 ΚΡΙΟΙ, ΛΟΙΠΗ         | 6           |
| 0120004 ΑΙΓΕΣ, ΛΟΙΠΗ         | 39          |
| 0140004 ΠΡΟΒΑΤΙΝΕΣ, ΛΟΙΠΗ    | 514         |

## Δ. ΔΙΚΑΙΟΛΟΓΗΤΙΚΑ

| A/A | ΔΙΚΑΙΟΛΟΓΗΤΙΚΟ   | ΣΧΟΛΙΑ |
|-----|--|--------|
| 1   | Αντίγραφο και των δύο όψεων της αστυνομικής ταυτότητας (ή των κρίσιμων σελίδων του διαβατηρίου)      |        |
| 15  | Αντίγραφο της 1ης σελίδας του βιβλιαρίου της Τράπεζας, με τον αριθμό τραφ. λογαριασμού ταμειευτηρίου |        |
| 5   | Αντίγραφα των παραστατικών νομής ενοικιαζόμενων κτηματολογικών τεμαχίων                              |        |
| 11  | Αντίγραφο Ε9 ή συμβόλαιο που αποδεικνύει τη νόμιμη κατοχή των αγροτεμαχίων                           |        |
| 18  | Εξουσιοδότηση πληρωμής εισφοράς υπέρ ΕΛΓΑ  |        |

# Μετά την οριστικοποίηση...

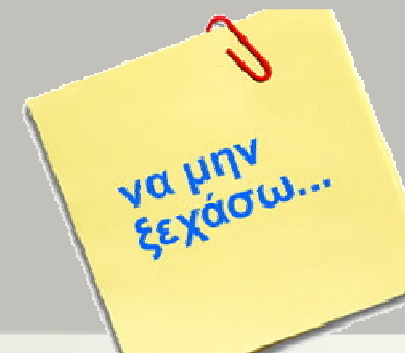

- Υπογραφή στην πρώτη σελίδα και επισύναψη
- Εκτύπωση πλήρους αίτησης για τον παραγωγό
- Συνεχής ενημέρωση Μητρώου κτηνοτροφικής εκμετάλλευσης – Φαρμακευτικού Μητρώου - Μητρώου Εισροών Εκροών – Ημερολόγιου εργασιών
- Φυσικές απώλειες ή ανωτέρα βία ζωικού κεφαλαίου
  - Ενημέρωση κτηνιατρικών υπηρεσιών και ΟΠΕΚΕΠΕ, εντός δέκα εργάσιμων ημερών, μαζί με τα δικαιολογητικά (ΕΛΓΑ, κτηνιατρική βεβαίωση κλπ)
  - Έγκαιρη παραγγελία ενωτίων για αντικατάσταση απωλεσθέντων
- Σε περίπτωση αστοχίας καλλιέργειας σε αγροτεμάχιο, έγκαιρη ενημέρωση του ΟΠΕΚΕΠΕ για να αποφευχθούν πιθανές κυρώσεις σε επιτόπιο έλεγχο

## Δικαιούμαι την πρόσθετη ενίσχυση των νέων;



- Γεωργοί νεαρής ηλικίας
- <40 ετών
- Έχουν εγκατασταθεί μέχρι 5 χρόνια πριν την πρώτη υποβολή αίτησης για βασική ενίσχυση
- Έχουν αύξηση 25% επί της μέσης αξίας δικαιωμάτων τους
- Δίνεται το πολύ για 5 έτη
- Ενίσχυση και από τα Μέτρα Αγροτικής Ανάπτυξης





## Αν είμαι μικροκαλλιεργητής;

- Απλουστευμένο καθεστώς
- Εξαίρεση από υποχρεώσεις πρασινίσματος
- Το ποσό όλων των άμεσων ενισχύσεων κυμαίνεται ως 1250 ευρώ
  - Αν γίνει υπέρβαση του ποσού, υπάρχει αναλογική μείωση σε κάθε ενίσχυση που λαμβάνει ο παραγωγός
- Αυτόματη ένταξη το 2015 (έγινε)
- Απένταξη μπορεί να γίνει με τη δήλωση καλλιέργειας του 2016
  - Απαραίτητη αν αυξάνεται η εκμετάλλευση με αποδοχή μεταβίβασης δικαιωμάτων και γενικότερα το δικαιούμενο ποσό ενισχύσεων

# Συνδεδεμένες ενισχύσεις #1

- Είναι προαιρετική η συμμετοχή σε αυτές
- Η κατοχή δικαιωμάτων δεν είναι προϋπόθεση λήψης συνδεδεμένων ενισχύσεων
  - Η ιδιότητα του ενεργού γεωργού όμως είναι!
- Το ύψος της ενίσχυσης διαμορφώνεται με βάση τον αριθμό των αιτημάτων συμμετοχής (εκτάσεις ή ζώα)
- Προσοχή: η αίτηση συμμετοχής από μη δικαιούχους, μειώνει το ποσό της ενίσχυσης και οδηγεί σε υποαπορρόφηση κονδυλίων

## Συνδεδεμένες ενισχύσεις #2

- Υποβολή αιτήματος λήψης ενίσχυσης
  - Στα γενικά στοιχεία της αίτησης
  - Σε επίπεδο αγροτεμαχίου
  - Δεν είναι απαραίτητο να ζητηθεί η ενίσχυση για όλα τα αγροτεμάχια που είναι εν δυνάμει επιλέξιμα για αυτήν
  - Υπάρχει βοηθητικός έλεγχος κατά την υποβολή της αίτησης
- Καταχώριση στοιχείων και παραδόσεων
  - Ομάδες παραγωγών – Συλλογικές Αγροτικές Οργανώσεις
  - Μεταποιητικές επιχειρήσεις
  - ΚΕΠΠΥΕΛ

# Ειδική ενίσχυση βάμβακος



- Πλαφόν 140 κιλά ανά στρέμμα
- Παράδοση στα εκκοκκιστήρια μέχρι 31 Ιανουαρίου
- 1,6 κιλά σπόρο ανά στρέμμα (ετικέτες – τιμολόγιο)
  - Στην περίπτωση υβριδικού σπόρου – 1,3 κιλά ανά στρέμμα
- Διατήρηση καλλιέργειας υπό κανονικές συνθήκες ανάπτυξης
  - Λίπανση, φυτοπροστασία, ζιζανιοκτονία, άρδευση
- Σε περίπτωση μη κάλυψης της ελάχιστης παραγωγής, δεν καταβάλλεται η ενίσχυση
- Ελάχιστη πυκνότητα φύτευσης 10000 φυτά ανά στρέμμα
  - 8500 φυτά ανά στρέμμα για τον υβριδικό σπόρο
- Καταληκτική ημερομηνία σποράς: 31 Μαΐου – εκτός περιπτώσεων ανωτέρας βίας
- Συμμετοχή σε διακλαδική οργάνωση βάμβακος

# Ρύζι

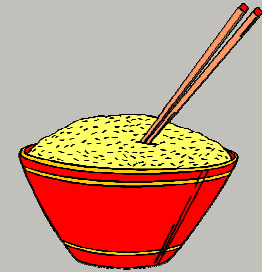

- Χρησιμοποίηση ποικιλιών του εθνικού καταλόγου
- Παράδοση σε εμπόρους δημητριακών, ρυζόμυλους και συνεταιρισμούς αγροτών, ως τις 28 Φεβρουαρίου
  - Παράδοση 400 κιλά ανά στρέμμα
  - Τήρηση αποδεικτικών για 3 έτη
- Η καταχώριση των παραδόσεων γίνεται από τους φορείς παραλαβής του προϊόντος
  - Προσοχή: οι ανωτέρω φορείς πρέπει να έχουν ενταχθεί στο μητρώο του ΟΠΕΚΕΠΕ μέχρι τις 31 Ιουλίου κάθε έτους
- Το μητρώο θα είναι δημοσιευμένο στην ιστοσελίδα του ΟΠΕΚΕΠΕ

# Σκληρό σιτάρι



- Αποκλειστική χρήση πιστοποιημένου σπόρου
- 12 κιλά ανά στρέμμα (16 από το 2017 και μετά)
- Ηλεκτρονική επισύναψη τιμολογίων
- Διατήρηση ετικετών και τιμολογίων επί πενταετία
- Προσοχή: να γίνεται έλεγχος αν ο χρησιμοποιημένος σπόρος καλύπτει τη δηλούμενη έκταση για ενίσχυση
  - Αν ο σπόρος δεν επαρκεί, υπάρχει η επιλογή να αφαιρεθεί το αίτημα συνδεδεμένης ενίσχυσης από μεμονωμένα αγροτεμάχια

# Πορτοκάλια χυμοποίησης



- Παράδοση προϊόντος κατ' ελάχιστο 700 κιλών ανά στρέμμα
- Ελάχιστη έκταση για ενίσχυση: 1 στρέμμα
- Οι παραδόσεις γίνονται σε ομάδες παραγωγών ή Συλλογικές Αγροτικές Οργανώσεις καθόλη τη διάρκεια του έτους ενίσχυσης
  - Οι παραγωγοί που δεν είναι μέλη ομάδων ή οργανώσεων μπορούν να παραδίδουν και ως συνεργαζόμενοι, αλλά μόνο σε μία ομάδα ή οργάνωση
- Διατήρηση παραστατικών για δύο τουλάχιστον έτη
- Η καταχώριση των παραδόσεων γίνεται από τους φορείς παραλαβής του προϊόντος
- Προσοχή: τα αγροτεμάχια για την ενίσχυση αυτή δηλώνονται στην ομάδα «19 - Πορτοκάλια για χυμοποίηση» και όχι στην ομάδα «37 – Εσπεριδοειδή»

# Συμπύρηννα ροδάκινα για χυμοποίηση



- Παράδοση προϊόντος κατ' ελάχιστο 600 κιλών ανά στρέμμα
- Ελάχιστη έκταση για ενίσχυση: 1 στρέμμα
- Οι παραδόσεις γίνονται σε ομάδες παραγωγών ή Συλλογικές Αγροτικές Οργανώσεις από 1 Ιουνίου ως 1 Νοεμβρίου του έτους ενίσχυσης
  - Οι παραγωγοί που δεν είναι μέλη ομάδων ή οργανώσεων μπορούν να παραδίδουν και ως συνεργαζόμενοι, αλλά μόνο σε μία ομάδα ή οργάνωση
- Διατήρηση παραστατικών για δύο τουλάχιστον έτη
- Η καταχώριση των παραδόσεων γίνεται από τους φορείς παραλαβής του προϊόντος



# Όσπρια για ανθρώπινη κατανάλωση

- Καλλιέργεια ποικιλιών που προορίζονται για ανθρώπινη κατανάλωση
  - Φακές
  - Ρεβίθια
  - Φασόλια (νάνος ή αναρριχώμενο)
  - Φασόλια γίγαντες (ελέφαντες)
  - Φασόλια μαυρομάτικα
  - Κουκιά βρώσιμα
  - Λαθούρι (φάβα)



# Πρωτεΐνούχα κτηνοτροφικά ψυχανθή

- Καλλιέργεια ποικιλιών από κτηνοτροφικά καρποδοτικά ψυχανθή
  - Κτηνοτροφικό κουκί
  - Κτηνοτροφικό ρεβίθι
  - Κτηνοτροφικό μπιζέλι
  - Βίκος
  - Κτηνοτροφικό λαθούρι
  - Λούπινο λευκό – κίτρινο – κυανό
  - Ρόβι
  - Σόγια

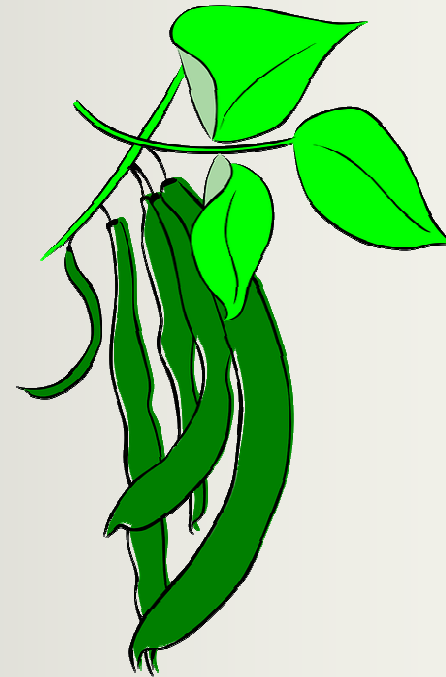

# Σπόροι σποράς



- Παραγωγοί που συνάπτουν σύμβαση καλλιέργειας με σποροπαραγωγική επιχείρηση, στην οποία παραδίδουν το προϊόν
  - Προσοχή: η σύμβαση κατατίθεται μαζί με τη δήλωση καλλιέργειας!
- Σποροπαραγωγικές επιχειρήσεις που καλλιεργούν ή παράγουν τον πιστοποιημένο σπόρο σποράς
- Αποστολή ηλεκτρονικού αρχείου συμβεβλημένων παραγωγών στον ΟΠΕΚΕΠΕ από τις σποροπαραγωγικές επιχειρήσεις
- Το ΚΕΠΠΥΕΛ διενεργεί καλλιεργητικό έλεγχο και καταχωρεί τα εγκεκριμένα αγροτεμάχια σε σχετική ηλεκτρονική εφαρμογή

# Βιομηχανική τομάτα

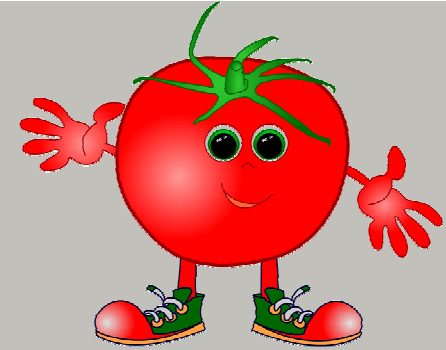

- Παράδοση προϊόντος κατ' ελάχιστο 5 τόνων ανά στρέμμα
- Ελάχιστη έκταση για ενίσχυση: 1 στρέμμα
- Οι παραδόσεις γίνονται σε οργανώσεις παραγωγών ή Συλλογικές Αγροτικές Οργανώσεις από 1 Ιουνίου ως 30 Νοεμβρίου του έτους ενίσχυσης
  - Οι παραγωγοί που δεν είναι μέλη ομάδων ή οργανώσεων μπορούν να παραδίδουν και ως συνεργαζόμενοι, αλλά μόνο σε μία ομάδα ή οργάνωση
- Διατήρηση παραστατικών για δύο τουλάχιστον έτη
- Η καταχώριση των παραδόσεων γίνεται από τους φορείς παραλαβής του προϊόντος
- Προσοχή: τα αγροτεμάχια για την ενίσχυση αυτή δηλώνονται στην ομάδα «18 – Τομάτα βιομηχανική» και όχι στην ομάδα «38 – Κηπευτικά»

# Σπαράγγια



- Παράδοση προϊόντος κατ' ελάχιστο 250 κιλών ανά στρέμμα
  - Σε Οργανώσεις Παραγωγών
  - Σε Αγροτικές Συνεταιριστικές Οργανώσεις
  - Σε Τυποποιητικές, Συσκευαστικές, Μεταποιητικές, Εξαγωγικές μονάδες
- Ελάχιστη έκταση για ενίσχυση: 2 στρέμματα
- Οι παραδόσεις γίνονται από 1 Ιανουαρίου ως 30 Ιουνίου του έτους ενίσχυσης
- Διατήρηση παραστατικών για πέντε τουλάχιστον έτη
- Η καταχώριση των παραδόσεων γίνεται από τους φορείς παραλαβής του προϊόντος

# Ζαχαρότευτλα



- Σύμβαση με την Ελληνική Βιομηχανία Ζάχαρης (EBZ)
  - Επισυνάπτεται στη δήλωση καλλιέργειας
  - Η προθεσμία υπογραφής σύμβασης ταυτίζεται με την καταληκτική ημερομηνία υποβολής των δηλώσεων καλλιέργειας
- Παράδοση προϊόντος στην EBZ ως 31 Ιανουαρίου του επόμενου έτους
- Χρήση πιστοποιημένου σπόρου

# Αιγοπρόβειο κρέας

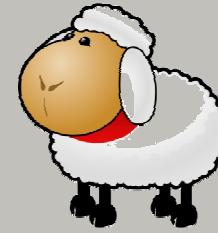

## ■ Δράση 1 – Ορεινές/μειονεκτικές περιοχές

- Έδρα εκμετάλλευσης σε ορεινή/μειονεκτική περιοχή και το 50% της έκτασης να είναι σε ορεινή/μειονεκτική περιοχή ή
- Έδρα εκμετάλλευσης σε πεδινή περιοχή και το 50% της έκτασης να είναι σε πεδινή περιοχή και μετακίνηση του 90% του ζωικού κεφαλαίου σε ορεινή/μειονεκτική περιοχή, για τουλάχιστον 90 μέρες
- Παράδοση: 6 τόνοι γάλακτος τουλάχιστον σε όλη τη διάρκεια του έτους ενίσχυσης
- Ολική μικροβιακή χλωρίδα γάλακτος  $\leq 10000000/\text{ml}$
- Ελάχιστη αναλογία γάλακτος: 120 κιλά ανά ζώο

# Αιγοπρόβειο κρέας

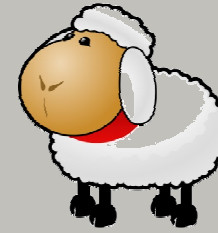

## ■ Δράση 2 – Πεδινές περιοχές

- Έδρα εκμετάλλευσης σε πεδινή περιοχή και το 50% της έκτασης να είναι σε πεδινή περιοχή
- Παράδοση: 10 τόνοι γάλακτος τουλάχιστον σε όλη τη διάρκεια του έτους ενίσχυσης
- Ολική μικροβιακή χλωρίδα γάλακτος  $\leq 10000000/ml$
- Ελάχιστη αναλογία γάλακτος: 120 κιλά ανά ζώο



# Αιγοπρόβειο κρέας



## ■ Υποχρεώσεις κτηνοτρόφων

- Παράδοση σε εγκεκριμένες μεταποιητικές μονάδες ή έχει ο ίδιος ο κτηνοτρόφος κωδικό αριθμό από τον ΕΛΓΟ ΔΗΜΗΤΡΑ
- Διατήρηση ως 31/12 των ζώων για τα οποία έχει αιτηθεί την ενίσχυση (διατηρούμενα)
- Ολοκλήρωση της διαδικασίας ετήσιας απογραφής
  - Προσοχή: Η απογραφή μπορεί να γίνει και ηλεκτρονικά μέσω της ιστοσελίδας: <http://e-services.minagric.gr>
- Προσκόμιση στον ΟΠΕΚΕΠΕ ενημερωμένου μητρώου αιγοπροβάτων
- Προσκόμιση άδειας μετακίνησης (για μετακινούμενους)
- Έγκαιρη προσκόμιση παραστατικών ανωτέρας βίας φυσικών απωλειών

# Αιγοπρόβειο κρέας

- Ερώτηση κτηνοτρόφου: Για πόσα αιγοπρόβατα να ζητήσω την ενίσχυση; (δηλαδή, πόσα διατηρούμενα να δηλώσω;)
  - Την ημέρα της αίτησης, ο κτηνοτρόφος κατέχει έναν αριθμό θηλυκών αιγοπροβάτων
  - Αυτά είναι ο μέγιστος αριθμός ζώων για τα οποία μπορεί να λάβει την ενίσχυση και ξεκινά από αυτή την τιμή.
  - Αν γνωρίζει ήδη, την ημέρα της αίτησής του, ότι θα πουλήσει ή θα σφάξει κάποια θηλυκά αιγοπρόβατα, εντός του έτους, τότε τα αφαιρεί από τα διατηρούμενα.
  - Αν μπορεί να εκτιμήσει ότι κάποια θηλυκά αιγοπρόβατα δεν μπορούν να παράξουν γάλα στις απαιτούμενες ποσότητες (120 κιλά κατά προσέγγιση), τότε αφαιρεί και αυτά από τα διατηρούμενα
  - Τελικά, δηλώνει ως διατηρούμενα αυτά που απομένουν από τον πιο πάνω υπολογισμό, που είναι μια αρκετά ασφαλής εκτίμηση



# Παράδειγμα αιγοπρόβειου κρέατος

Κτηνοτρόφος με έδρα εκμετάλλευσης σε πεδινή περιοχή της χώρας – δεν είναι σε επιτόπιο έλεγχο

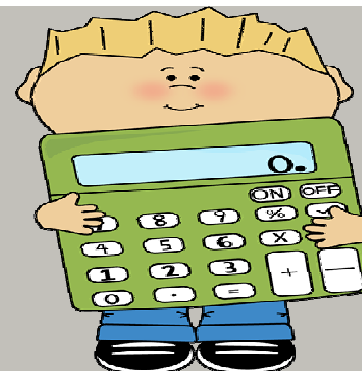

|  |   |
|--|---|
| Δηλωθέντα θηλυκά αιγοπρόβατα   | 300   |
| Διατηρούμενα   | 200   |
| Παράδοση γάλατος   | 25 τόνοι  |
| Κάλυψη ελάχιστης απαίτησης   | Ναι γιατί οι 25 τόνοι υπερβαίνουν το όριο των 10, που ισχύει για τις πεδινές περιοχές |
| Προσδιορισθέντα ελάχιστα αιγοπρόβατα με βάση τον διοικητικό έλεγχο του μητρώου | Έστω 300  |
| Προσδιορισθέντα αιγοπρόβατα με την αναλογία 120 κιλών ανά αιγοπρόβατο          | $25000 \text{ κιλά} / 120 = 208$  |
| Τελικός αριθμός προσδιορισθέντων ζώων για πληρωμή με βάση τους ελέγχους        | Η μικρότερη τιμή ανάμεσα στο 300 και το 208, δηλαδή το 208                            |
| Πληρωτέα αιγοπρόβατα   | 200 (λόγω διατηρούμενων)  |

# Βόειο κρέας

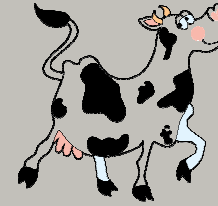

- Εκτροφή τουλάχιστον 6 επιλέξιμων θηλυκών βοοειδών οποιασδήποτε κατεύθυνσης
- Επιλέξιμα βοοειδή είναι όσα:
  - Έχουν γεννήσει μέσα στο έτος ενίσχυσης και διατηρήθηκαν στην εκμετάλλευση μέχρι τις 31 Δεκεμβρίου
  - Έχουν ηλικία από 18 μηνών ως 12 ετών
  - Τα νεογέννητα μοσχάρια τους καταγράφονται στην ΚΒΔ

# Βόειο κρέας

- Ερώτηση βοοτρόφου: Για πόσες μάνες να ζητήσω την ενίσχυση; (δηλαδή, πόσα διατηρούμενα να δηλώσω;)

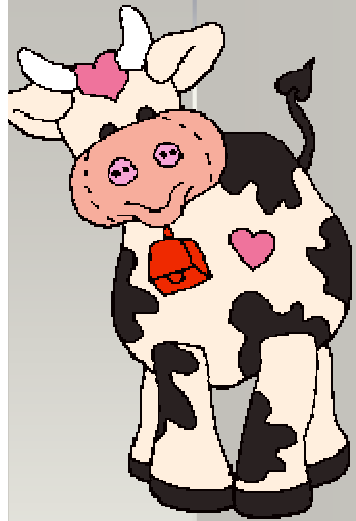

- Την ημέρα της αίτησης, ο κτηνοτρόφος κατέχει έναν αριθμό θηλυκών βοοειδών
- Από αυτά, γνωρίζει ότι κάποια έχουν ήδη γεννήσει μέσα στο έτος.
- Από όσα δεν έχουν ακόμη γεννήσει, γνωρίζει ότι κάποια κυοφορούν.
- Από αυτά που κυοφορούν, μας ενδιαφέρουν αυτά που κυοφορούσαν το αργότερο μέχρι τον Μάρτιο. Ο λόγος είναι ότι αυτά θα προλάβουν να γεννήσουν εντός του έτους άρα θα είναι εν δυνάμει επιλέξιμα για την ενίσχυση!
- Τελικά, δηλώνει ως διατηρούμενα αυτά που έχουν γεννήσει ήδη και όσα γνωρίζει ότι κυοφορούσαν το αργότερο ως το Μάρτιο!

## Συνδεδεμένη ενίσχυση «Ειδικών Δικαιωμάτων»

- **Κάτοχοι ειδικών δικαιωμάτων στις 31/12/2014**
- **Να μη δηλώνεται καμία έκταση στη δήλωση καλλιέργειας**
- **Μέτρο 1 - Βοοειδή**
  - Διατήρηση τουλάχιστον 3 Μονάδων Μεγάλων Ζώων (MMZ) επιλέξιμων βοοειδών για το διάστημα από την ημερομηνία της υποβολής της δήλωσης έως και έξι μήνες μετά την καταληκτική ημερομηνία εμπρόθεσμης υποβολής αιτήσεων
    - Π.χ για το έτος 2016, περίοδος διατήρησης μέχρι 16 Νοεμβρίου
  - Η πληρωμή της ενίσχυσης γίνεται με βάση τις MMZ

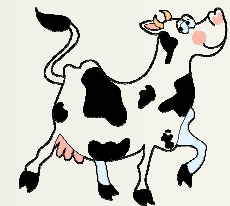

## Συνδεδεμένη Ενίσχυση «Ειδικών Δικαιωμάτων» για αιγοπρόβατα

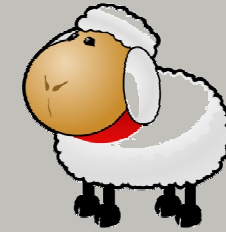

- **Κάτοχοι ειδικών δικαιωμάτων στις 31/12/2014**
- **Να μη δηλώνεται καμία έκταση στη δήλωση καλλιέργειας**
- **Μέτρο 2 - Αιγοπρόβατα**
  - **Κάτοχοι ενσταβλισμένων αιγοπροβατοτροφικών εκμεταλλεύσεων**
    - **Προσοχή:** το στοιχείο αυτό θα διασταυρώνεται με την ΚΒΔ, στην οποία το ζωικό κεφάλαιο θα πρέπει να είναι δηλωμένο ως ενσταβλισμένο
  - **Τουλάχιστον είκοσι επιλέξιμα αιγοπρόβατα για το διάστημα από την ημερομηνία της υποβολής της δήλωσης έως και έξι μήνες μετά την καταληκτική ημερομηνία εμπρόθεσμης υποβολής αιτήσεων**
  - **Ολοκλήρωση της διαδικασίας ετήσιας απογραφής**

# Επιτόπιοι Έλεγχοι ΟΠΕΚΕΠΕ



- Κλασικοί επιτόπιοι, με επίσκεψη ελεγκτών στα αγροτεμάχια ή/και σταβλικές εγκαταστάσεις του ελεγχόμενου παραγωγού
  - Υποχρέωση για διευκόλυνση του ελέγχου από τους παραγωγούς
  - Προσοχή: Απουσία ή μη προσέλευση μετά από ειδοποίηση, οδηγεί σε αποκλεισμό από τις επιδοτήσεις για το ελεγχόμενο έτος
- Έλεγχοι μέσω δορυφορικών εικόνων υψηλής ανάλυσης (μόνο σε αγροτεμάχια) – μέθοδος τηλεπισκόπησης
  - Λήψη εικόνων από διάφορες χρονικές στιγμές κατά την καλλιεργητική περίοδο
  - Τάση αμφισβήτησης των ευρημάτων από τους δικαιούχους
- Αν υπάρχουν ευρήματα, οι παραγωγοί έχουν δικαίωμα να καταθέσουν ένσταση για τα αποτελέσματα των ελέγχων, μέσα σε δέκα μέρες από την ενημέρωση για αυτά



# Επιτόπιοι Έλεγχοι Αγροτεμαχίων



- **Εντοπισμός αγροτεμαχίου**
  - Προσοχή: Λάθος εντοπισμός οδηγεί σε εξαίρεση του αγροτεμαχίου από τις πληρωμές!
- **Μέτρηση επιλέξιμης έκτασης**
  - Τα μη επιλέξιμα στοιχεία που έχουν περιληφθεί στη δηλωθείσα έκταση, π.χ δρόμοι, δέντρα, κανάλια κλπ, αφαιρούνται και επιφέρουν κυρώσεις στον παραγωγό.
- **Καλλιέργεια και φυτική κάλυψη**
  - Αν βρεθεί άλλη καλλιέργεια από αυτή που έχει δηλωθεί, ο παραγωγός έχει μειώσεις, ιδιαιτέρως αν η έκταση έχει δηλωθεί για συνδεδεμένες ενισχύσεις
- **Αριθμός δέντρων (στα Μικρά Νησιά Αιγαίου)**

# Επιτόπιοι Έλεγχοι Αγροτεμαχίων



- Τήρηση υποχρεώσεων για συνδεδεμένες ενισχύσεις
  - Εστίαση στην επιβεβαίωση της καλλιέργειας, στην έκταση της καθώς και σε τυχόν ειδικές απαιτήσεις, π.χ πυκνότητα φύτευσης, καλλιεργητικές φροντίδες κλπ
- Δεσμεύσεις για το πρασίνισμα
  - Εστίαση στην τήρηση της διαφοροποίησης των καλλιεργειών και των περιοχών οικολογικής εστίασης
- Υποχρεώσεις Πολλαπλής Συμμόρφωσης
  - Ενδεικτικά ελέγχονται: τήρηση κανόνων άρδευσης, τήρηση μητρώου εισροών εκροών, ημερολόγιο εργασιών, λίπανση σε ευρπρόσβλητες ζώνες νιτρορύπανσης
- Δεσμεύσεις γεωργοπεριβαλλοντικών μέτρων
  - Ελέγχεται σε όλα τα επίπεδα η τήρηση του σχεδίου περιβαλλοντικής διαχείρισης (ΣΠΔ)

# Επιτόπιοι Έλεγχοι Ζώων

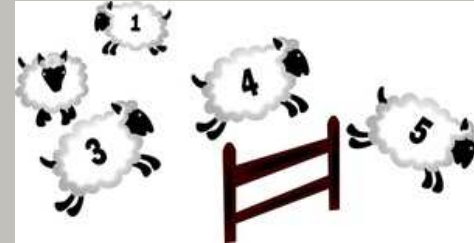

## ■ Θέση σταβλικής εγκατάστασης

- Προσοχή: ο λάθος εντοπισμός της σταβλικής εγκατάστασης οδηγεί σε αποκλεισμό από τις επιδοτήσεις του ελεγχόμενου έτους!

## ■ Σήμανση, αριθμός, ηλικία και φύλο των ζώων κατά την ημέρα του ελέγχου

- Το ζωικό κεφάλαιο συγκεντρώνεται από τον κτηνοτρόφο, ώστε να διευκολύνει την καταμέτρησή του
- Ζώα που δε φέρουν σήμανση, δεν είναι επιλέξιμα για ενίσχυση!
- Η απουσία σήμανσης επιφέρει επιπλέον και κυρώσεις Πολλαπλής Συμμόρφωσης.

## ■ Έλεγχος συστεγαζόμενων

- Σε περίπτωση ευρημάτων, ελέγχεται το σύνολο της εκμετάλλευσής τους

# Επιτόπιοι Έλεγχοι Ζώων

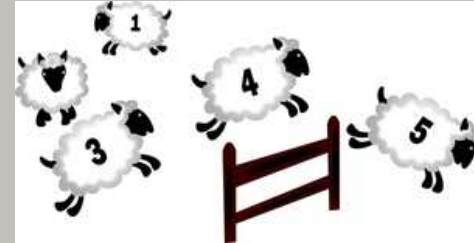

- Τήρηση μητρώου κτηνοτροφικής εκμετάλλευσης
- Διαβατήρια (για βοοειδή)
- Αρχείο παραστατικών για τις μεταβολές του ζωικού κεφαλαίου
  - Έλλειψη παραστατικών μπορεί να επιφέρει μειώσεις, λόγω μη δικαιολόγησης της απουσίας από το κοπάδι των ζώων που έχουν απομακρυνθεί για διάφορους λόγους.
- Τήρηση υποχρεώσεων για συνδεδεμένες ενισχύσεις
- Υποχρεώσεις Πολλαπλής Συμμόρφωσης
  - Ενδεικτικά ελέγχονται: αναγνώριση και καταγραφή ζώων (σήμανση), συνθήκες διαβίωσης ζώων, διαχείριση αποβλήτων
- Δεσμεύσεις γεωργοπεριβαλλοντικών μέτρων
  - Έλεγχος δεσμεύσεων για τα προγράμματα βιολογικής κτηνοτροφίας ή προστασίας σπάνιων φυλών, αν είναι ενταγμένος ο κτηνοτρόφος

# Συχνά ευρήματα επιτόπιων ελέγχων



## ■ Αγροτεμάχια

- Λάθος θέση αγροτεμαχίου
- Μη επιλέξιμα μέρη αγροτεμαχίου, κτίσματα, δρόμοι, δέντρα εντός της δηλωθείσας έκτασης
- Άλλη καλλιέργεια από αυτή που έχει δηλωθεί

## ■ Ζωικό κεφάλαιο

- Απουσία σήμανσης (χωρίς σκουλαρίκια!)
- Μη ορθή ενημέρωση μητρώου αιγοπροβάτων
- Λάθος εντοπισμός σταβλικής εγκατάστασης
- Μη τήρηση δελτίων μεταβολών και παραστατικών απωλειών

## ■ Πολλαπλή Συμμόρφωση

- Μη τήρηση μητρώου εισροών εκροών
- Μη τήρηση διαδικασιών έγκρισης χρήσης υδάτων
- Ελλείψεις στην αναγνώριση και καταγραφή ζώων
- Μη ορθή διαχείριση αποβλήτων

Ευχαριστούμε για την προσοχή σας!



Ερωτήσεις;